MIEJSCOWY PLAN ZAGOSPODAROWANIA PRZESTRZENNEGO DZIAŁKI NR 38 W OKOLU - STOPCE GMINA KORONOWO

SKALA 1:500

ZAŁĄCZNIK NR 2
DO UCHWAŁY NR IX/110/03
RADY MIEJSKIEJ W KORONOWIE
Z DNIA 27 czerwca 2003

Szkic orientacyjny

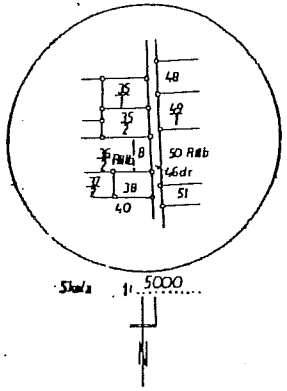

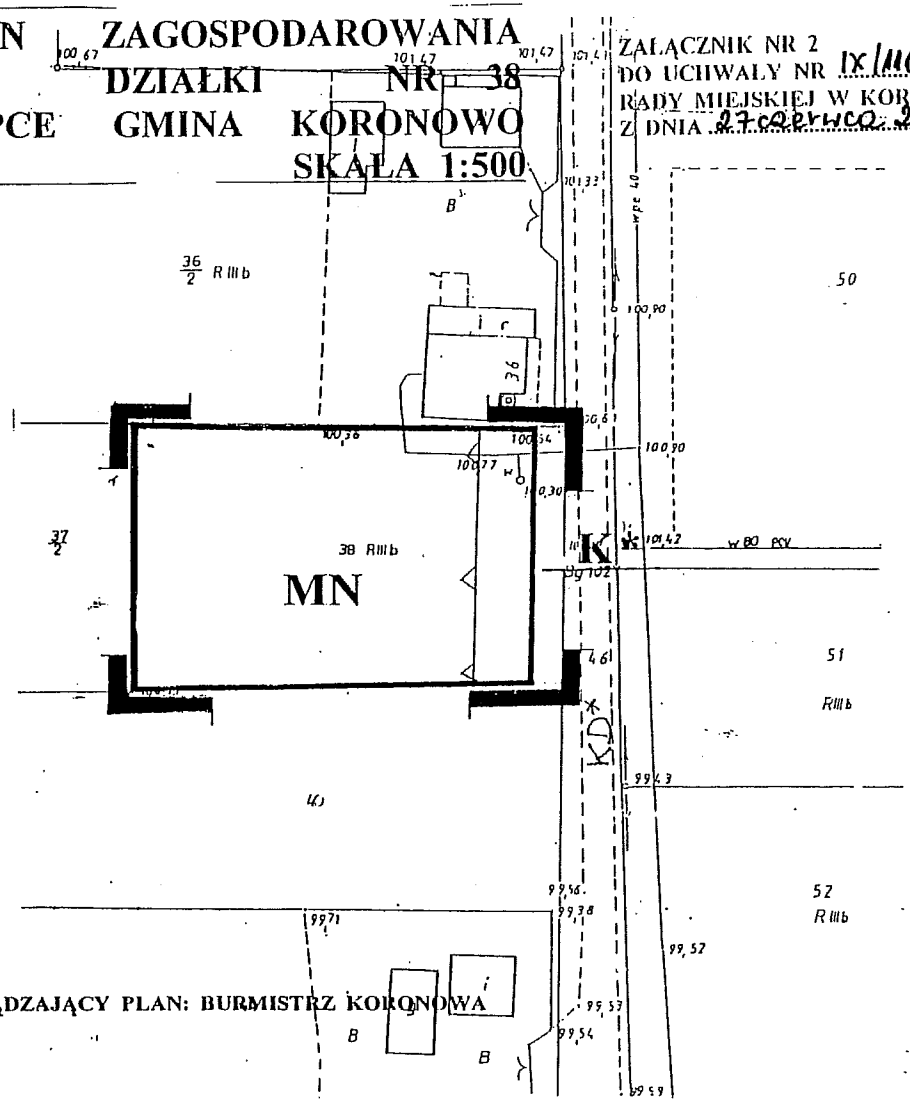

SPORZĄDZAJĄCY PLAN: BURMISTRZ KORONOWA

STAROSTWO POWIATOWE w BYDGOSZCZY
Powiatowy Ośrodek Dokumentacji Geodezyjnej i Kartograficznej
W obszarze objętym linią ..... nakładano osnowę mapy zasadniczej. Dokumenty z pomiaru dokonanego przyjęto do zasobu opwiatowego
w dniu 31 STY. 2002 98/2002
Zewidencjonowano pod nr .....
Niniejszą mapę może służyć do celów projektowania, przedstawiane obiekty budowlane wymagające pozwolenia na budowę dopiero po wytyczeniu i inwentaryzacji powykonawczej oraz uzyskaniu dokumentów do wykonywania prac geodezyjnych.
31 STY. 2002 .....
Bydgoszcz, dnia ..... (imię i nazwisko, podpis, stanowisko osoby upoważnionej)

Wojew. kujawsko pomorskie
Gmina: Koronowo
Wieś (obręb) Okole

Mapa sytuacyjno-wysokościowa 1:500
1. Osnowa ...ukł. 65.
2. Pomiar szczegółów metodą bezpośrednią
3. Mapa ...wyl 104, ręcznie.

Nr ark. mapy 1 Nr działki 38
Powierzchnia 0,0965 ha
Właściciel: Gałębiewski Józef i Wanda
KW Nr 33122 Nr rej. gruntu 43

ZAKŁAD GEODEZYJNY
A. KOSIAK
ul. Białogardzka 6/179
85-808 BYDGOSZCZ
tel. 633-325

Kierownik Zakładu
Andrzej Kosiak
GEODETA
uprawnienia 842

Data ewidencji 98/2002 Nr rejestru 2901/P