

Ark. 25

WIELOBRANZOWE PRZEDSIĘBIORSTWO USŁUGOWO-PRODUKCYJNE „MELBUD” s.c. 87-100 Toruń ul. Traugottowa 12	
Inwestor: Gmina Kozygłowo Pl. Zwycięstwa 1 86-010 Koronowo	
Obiekt: Budowa sieci kanalizacji sanitarnej w m. Wielno, Gósteradz, Koronowo, Okole, Stary Dwór - ZADANIE 1	
Adres: Gósteradz, Koronowo, Okole, Stary Dwór; gm. Koronowo	
Tytuł rysunku: Projekt zagospodarowania terenu.	
Projektant: mgr inż. Marcin Gizelczyk	Specialność: instalacyjna upr. nr KUP/0047/POOS/05
Sprawyjący: mgr inż. Hanna Lewandowska	Specialność: instalacyjna upr. nr KUP/0137/POOS/06
data oprac. 01.2007 r.	nr rysunku 1:1000 2

STAROSTWO POWIATOWE W BYDGOSZCZY
 Powiatowy Główny Biurowy Geodezji i Kartograficznej
 W oszacowaniu terenów, w których zrealizowano
 składowanie osadu z oczyszczalni ścieków z pomiaru
 terenów, w których zrealizowano składowanie osadu
 w dniu: 27.11.2006, 21.65/2006
 i zarządzone, w oparciu o plany sytuacyjne, przy
 najbliższemu miejscu, w którym zrealizowano
 Projektowane czynności, w których zrealizowano
 Budowę podległą, w której zrealizowano
 Plan sytuacyjny, w którym zrealizowano, w oparciu o plany sytuacyjne, przy
 najbliższemu miejscu, w którym zrealizowano

Bydgoszcz, dnia 12.11.2006

WIELOBRANOWE PRZEDSIĘBIORSTWO USŁUGOWO-PRODUKCYJNE "MELBUD" s.d. 87-100 Toruń ul. Tramwajowa 12	
Investor:	Gmina Koronów PL Zwyctstwa 1 86-010 Koronowo
Obiekt:	Budowa sieci kanalizacji sanitarnej w m. Wtelnio, Gościeradz, Koronowo, Okole, Stary Dwór - ZADANIE 1
Adres:	Gościeradz, Koronowo, Okole, Stary Dwór; gm. Koronowo
Treść rysunku: / Projekt zagospodarowania terenu	
Projektant:	mgr inż. Marcin Grzeleczyk <i>Grzeleczyk</i>
Specjalność:	instalacyjna upr. nr KUP/0047/POOS/05
Sprawdzający:	mgr inż. Hanna Lewandowska <i>Hanna</i>
Specjalność:	instalacyjna upr. nr KUP/0137/POOS/06
Data oprac.:	01.2007 r. skala: 1:1000
Nr rysunku:	2

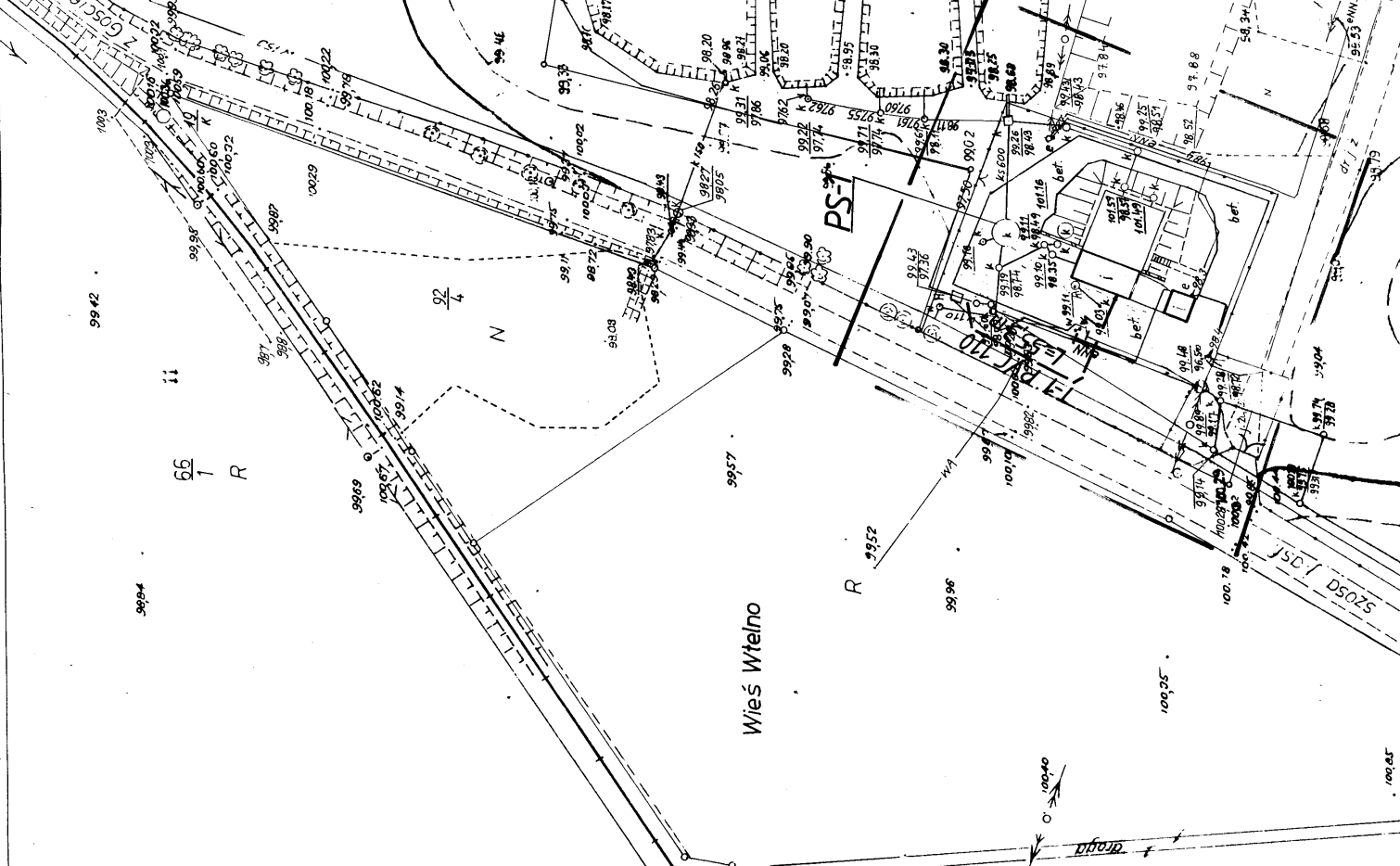

STANOWISKO PLANOWYCH WYKONAWCÓW
 W oparciu o dane techniczne i dokumentację wykonawczą, wykonano aktualizację mapy zasadniczej. Dokumenty z planu zagospodarowania uchwalonego uchwałą nr 12/2006 z dnia 20.11.2006 r. i zrewidowane pod nr 12/2006.
 Należy pamiętać, że plan służy do celów projektowych. Projektowane obiekty budowlane mogą być realizowane na podstawie uchwały nr 12/2006 z dnia 20.11.2006 r. w sprawie planu zagospodarowania uchwalonego uchwałą nr 12/2006 z dnia 20.11.2006 r. i zrewidowanego pod nr 12/2006.

Mapa sytuacyjno-wysokościowa
 Skala 1:1000
 do celów F-oj. k-owych
 po aktualizacji na dzień 27.10.2006r.
Obiekt: Gościeradz szosa - dz. 63/1
344.434.162
KERG: 3166/06
 Ks.rob.: 42/06
 Woj.kujawsko-pomorskie
 Powiat: bydgoski
 Gmina: Koronowo

OFIETA UPRAMNIENIA
Stanisław Skowron
 Upr. GSK 15922
 20.11.2006.
 Nr. 5000/06-05-024

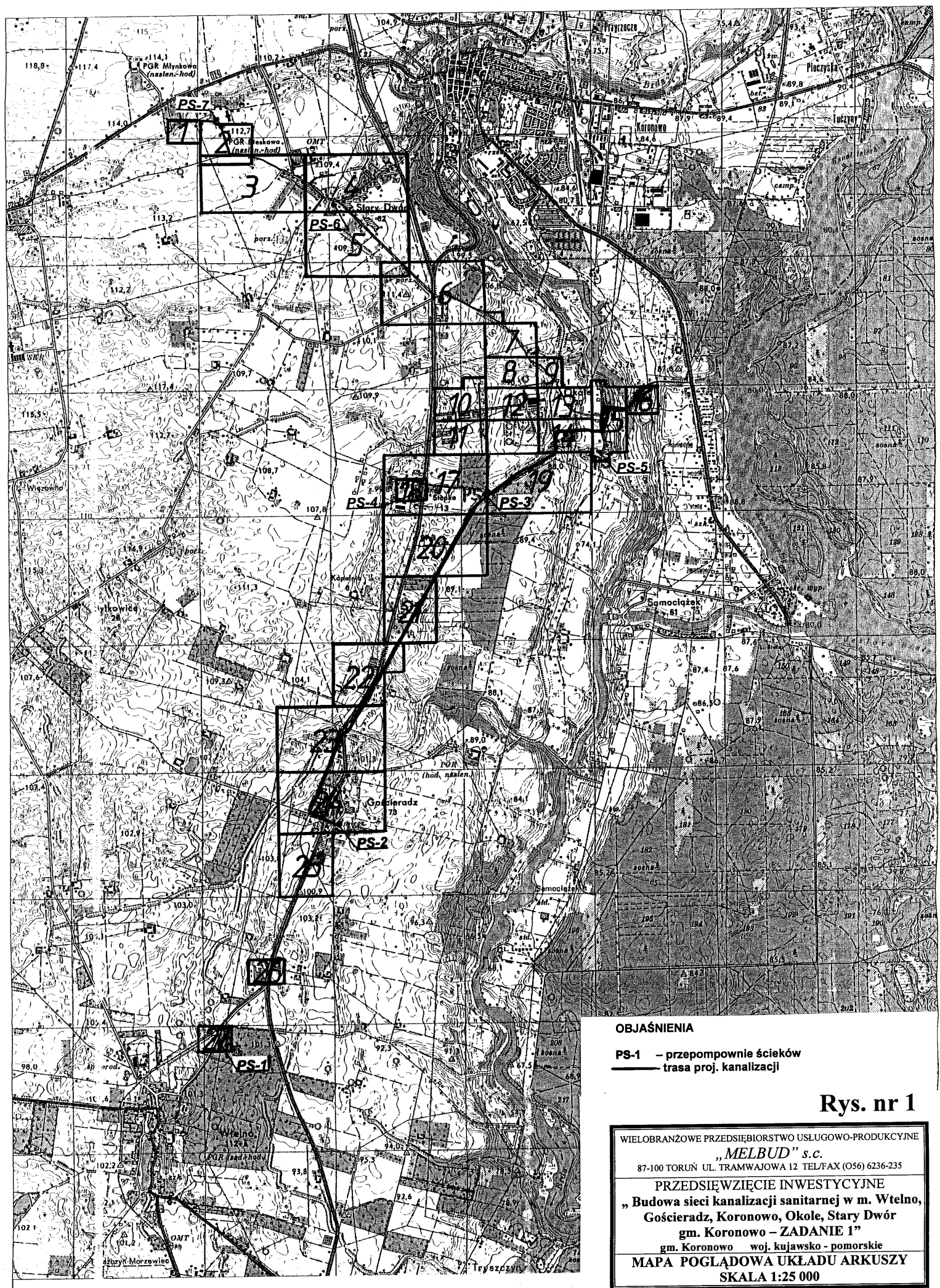

OBJAŚNIENIA

PS-1 – przepompownie ścieków
 — trasa proj. kanalizacji

Rys. nr 1

WIELOBRANŻOWE PRZEDSIĘBIORSTWO USŁUGOWO-PRODUKCYJNE
 „MELBUD” s.c.
 87-100 TORUŃ UL. TRAMWAJOWA 12 TEL/FAX (056) 6236-235

PRZEDSIĘWZIĘCIE INWESTYCYJNE
 „Budowa sieci kanalizacji sanitarnej w m. Wtelnio,
 Gościeradz, Koronowo, Okole, Stary Dwór
 gm. Koronowo – ZADANIE 1”
 gm. Koronowo woj. kujawsko - pomorskie

MAPA POGLĄDOWA UKŁADU ARKUSZY
 SKALA 1:25 000

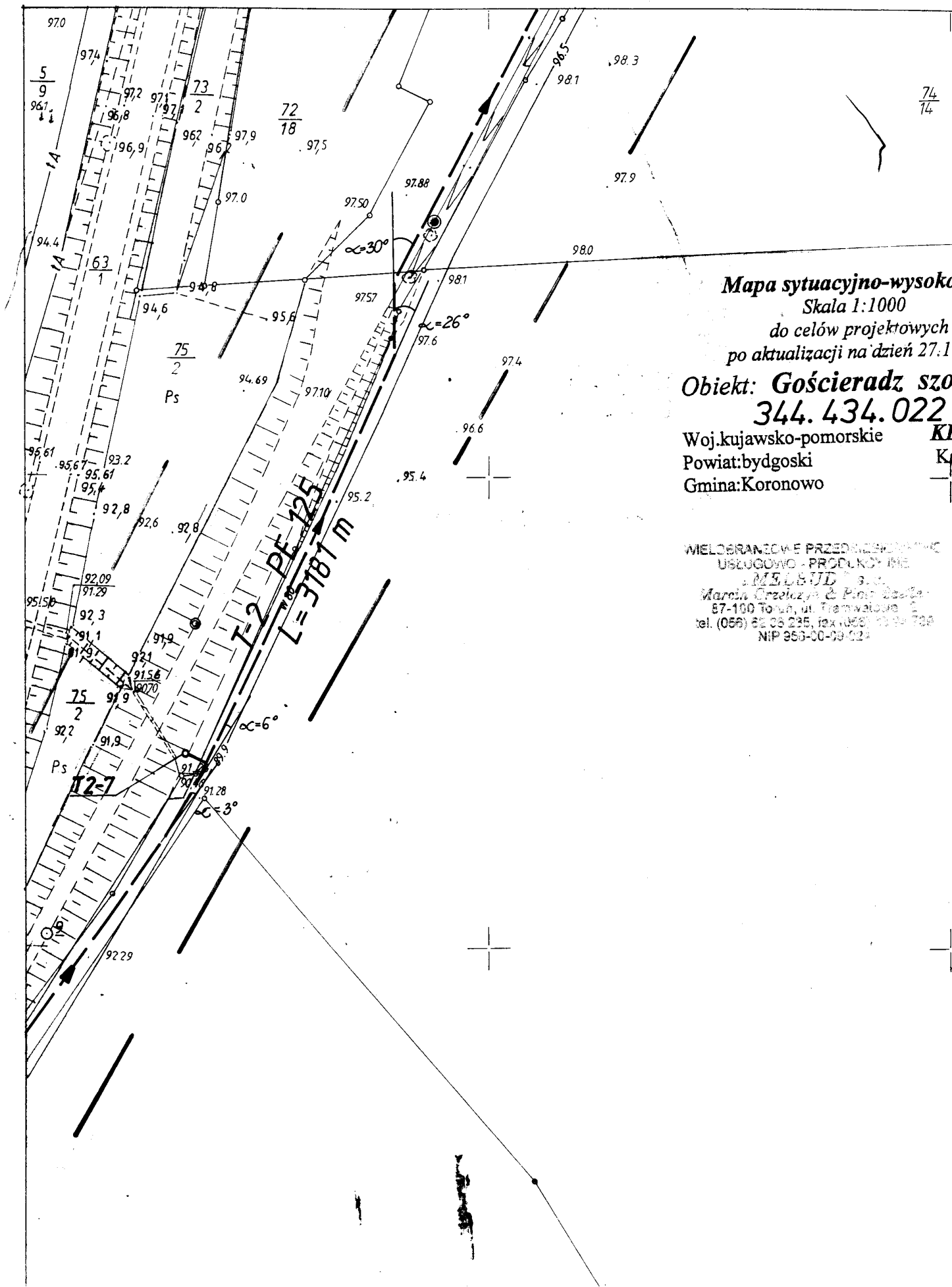

Mapa sytuacyjno-wysoka
 Skala 1:1000
 do celów projektowych
 po aktualizacji na dzień 27.11

Objekt: **Gościeradz szo**
344.434.022
 Woj.kujawsko-pomorskie **KI**
 Powiat:bydgoski **Kf**
 Gmina:Koronowo

WIELOBRAŃCOWE PRZEDSIĘWZIENIE
 USŁUGOWO-PRODUKCYJNE
MELBUD s.c.
 Marcin Orzechowski & Piotr Szustar
 87-100 Toruń, ul. Przemysłowa 2
 tel. (056) 62 05 235, fax (056) 62 05 200
 NIP 955-00-03-022

Gm. KORONOWO woj. bydgoskie



Mapa sytuacyjno-wysokościowa
Skala 1:500
do celów projektowych
po aktualizacji na dzień 27.10.2006r.
Obiekt: Gościeradz szosa - dz. 63/1

Woj. kujawsko-pomorskie
Powiat bydgoski
Cmentarz
KERG: 316606
s.rob.: 4706

WIELOKRANOWE PRZEDSIĘWZIĘCIE W USŁUGOWO-PRODUKCYJNE		
INWESTOR: Gmina Koronowo, Pl. Zwycięstwa 1, 85-112 Koronowo		
OBJEKT: Budowa sieci kanalizacji sanitarnej w ul. Wileńsk.		
PRACOWNIA: Gólcieradz, Koronowo, Około Stary Dwór - ZADANIE 1		
ADRES: Gólcieradz, Sprężarnia Około Stary Dwór, gm. Koronowo		
TYP DOKUMENTU: Projekt zagospodarowania terenu		
Projektant:	mgr inż. Marcin Gólcieradzki	Specjalność: Inżynieria
Opiniujący:	mgr inż. Marianna Lewandowska	Specjalność: Inżynieria
Data oprac.	01.2007 r.	nr rysunku
	Skala: 1:500	2

344.432.181.4
1:500

MAPA SYTUACYJNO WYSOKOŚCIOWA
Z UZBROJENIEM TERENU
Złożona w 1998r. przez
OKRĘGOWE PRZEDSIĘBIORSTWO GEODEZYJNO KARTOGRAFICZNE
w BYDGOSZCZY

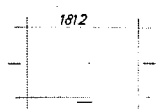

22.06.01 27/4/99

[Handwritten signature]

7/5 68

21.02.00

Ark. 14

66 500

67.000

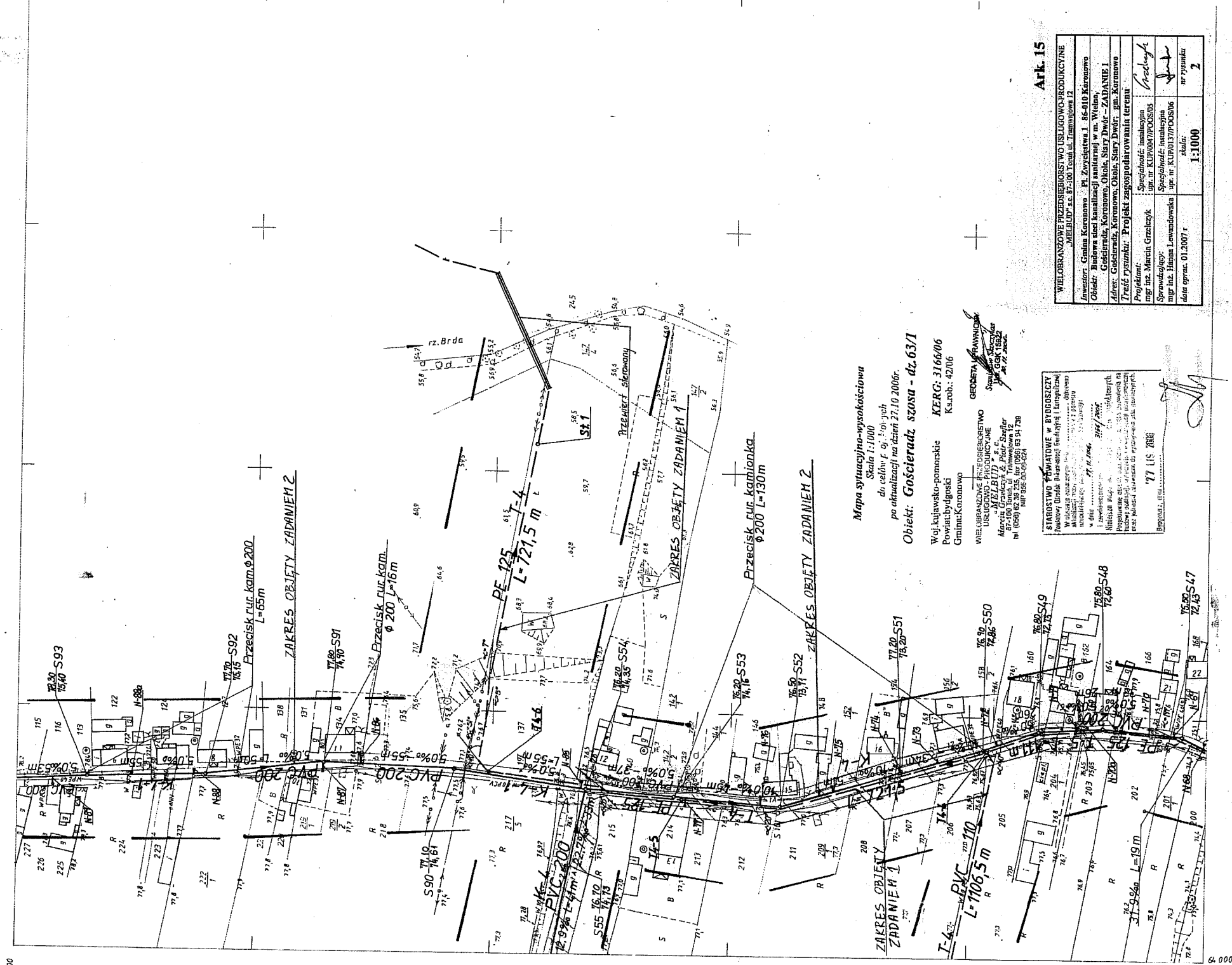

Mapa sytuacyjno-wysokościowa
Skala 1:1000
do celów f. g. - 50m-ych
po aktualizacji na dzień 27.10.2006r.

Objekt: **Gosieradz szosa - dz. 63/1**

Woj. kujawsko-pomorskie
Powiat bydgoski
Gmina: Koronowo

KEREG: 3166/06
Karob.: 42/06

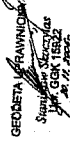

WIELOBANOWE PRZEDSIĘBIORSTWO
USŁUGOWO-PROJEKTYWNE
M. S. S. S. S.
Marek Graczyk & Piotr Szeffer
ul. Włocławska 15
81-109 Włocławek, Tel. 23 75 94 94
NIP: 666-009-024

STAROSTWO KWADRYNE W BYDGOSZCZY
Powiat Bydgoski, ul. Włocławska 15, 81-109 Włocławek
Właściciel nieruchomości: **GEOPROJEKT**
adres: **Włocławek, ul. Włocławska 15, 81-109 Włocławek**
Właściciel nieruchomości: **GEOPROJEKT**
adres: **Włocławek, ul. Włocławska 15, 81-109 Włocławek**
Data: **27.10.2006**

Art. 15

WIELOBANOWE PRZEDSIĘBIORSTWO USŁUGOWO-PROJEKTYWNE MIELIŃSKA 24, 81-100 Włocławek, tel. 23 75 94 94	
Inwestor: Gmina Koronowo - Pl. Zwycięstwa 1, 86-010 Koronowo	
Objekt: Budowa sieci kanalizacji sanitarnej w m. Włocławek, Góścierz, Koronowo, Okole, Stary Dwór - ZADANIE I	
Adres: Góścierz, Koronowo, Okole, Stary Dwór - gm. Koronowo	
Przeź rysunki: Projekt zagospodarowania terenu	
Projektant: mgr inż. Marek Graczyk	Specjalność: inżynieria
mgr inż. Hanna Lewandowska	mgr inż. KŁYŃSKI/POOS/S05
mgr inż. Hanna Lewandowska	mgr inż. KŁYŃSKI/POOS/S06
data oprac.: 01.2007 r.	skala: 1:1000
	nr rysunku 2

344.432.182
1:1000
52

MAPA ZASADNICZA
Założona w r. 1939 przez
PRZEDSIĘBIORSTWO GEOLOGICZNO - GEODEZYJNE
W BYDGOSZCZY „GEOPROJEKT”

Kierownik Wydziału Inżynierskiego
[Signature]

181.2
181.4

500

KORONOWO woj. bydgoskie

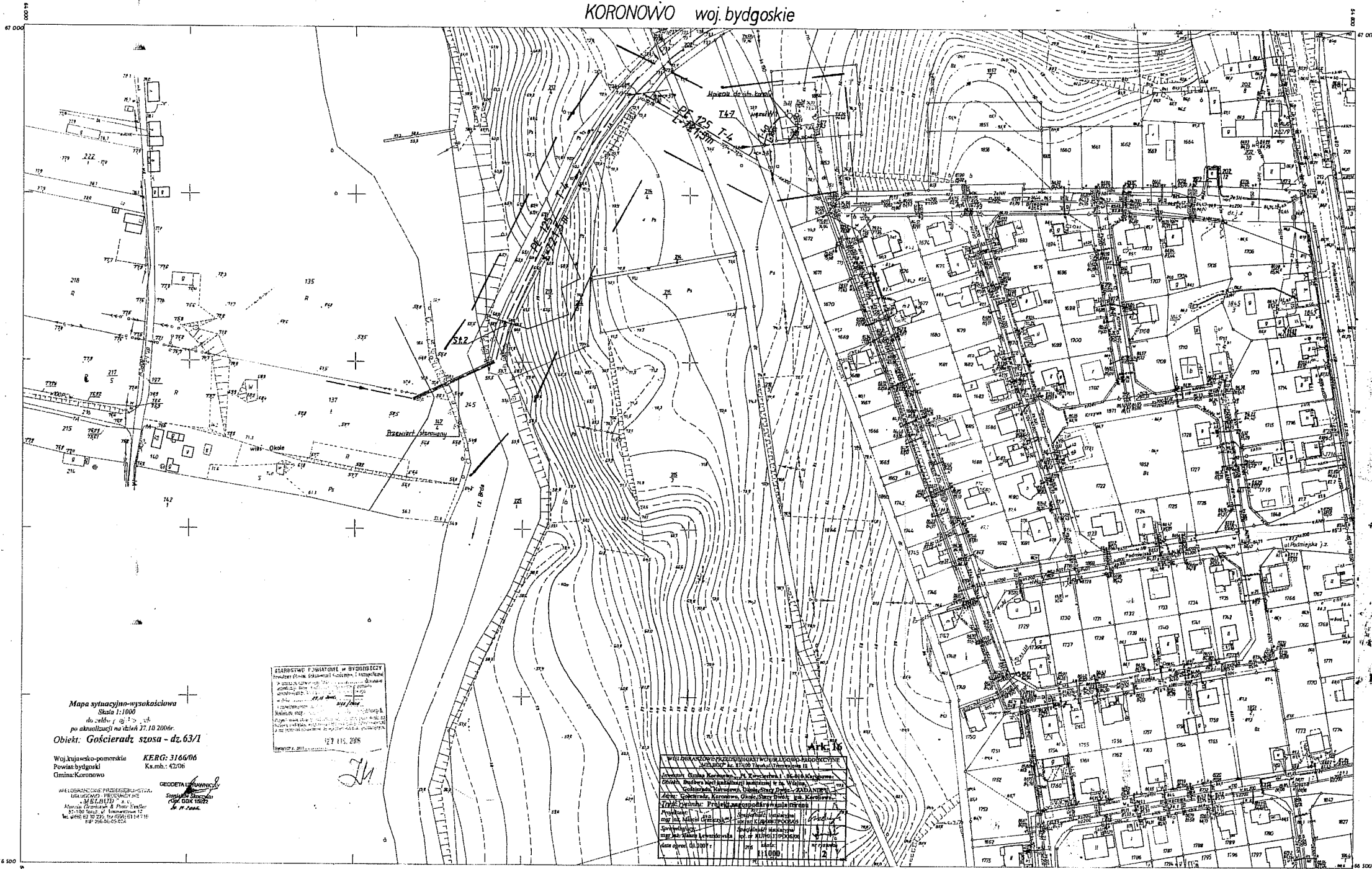

Mapa sytuacyjno-wysokościowa
 Skala 1:1000
 do zaktualizacji na dzień 31.10.2006r.
 Obiekt: Gościeradz szosa - dz. 63/1

Woj. kujawsko-pomorskie KERG: 3146/06
 Powiat bydgoski Ks.m.b.: 42/06
 Gmina: Koronowo

STAROSTWO POWIATOWE W BYDGOSZCZY
 ul. Wolności 100-102, 85-001 Bydgoszcz
 tel. 52 341 10 00, fax 52 341 10 01
 e-mail: starostwo@bydgoszcz.pl

GEODETA I KARTOGRAF
 Sławomir Skowron
 ul. Wolności 100-102, 85-001 Bydgoszcz
 tel. 52 341 10 00, fax 52 341 10 01
 e-mail: skowron@bydgoszcz.pl

Wszystkie dane zawarte w niniejszym projekcie zostały opracowane na podstawie danych z dnia 31.10.2006r. i stanowią one stan faktyczny. Wszelkie zmiany w projekcie będące wynikiem błędów technicznych lub ludzkich nie będą uwzględniane. Projektant nie odpowiada za skutki zastosowania danych zawartych w projekcie. Projektant nie odpowiada za skutki zastosowania danych zawartych w projekcie. Projektant nie odpowiada za skutki zastosowania danych zawartych w projekcie.

344.432.182
 1:1000

MAPA ZASADNICZA
 Zaktualizowana w 1980r. przez
 OKRĘGOWE PRZEDSIĘWSTWOSTWO GEODEZYJNO-KARTOGRAFICZNE
 w BYDGOSZCZY

TREŚĆ NAJLADK	

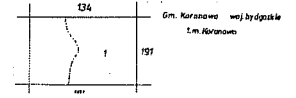

16

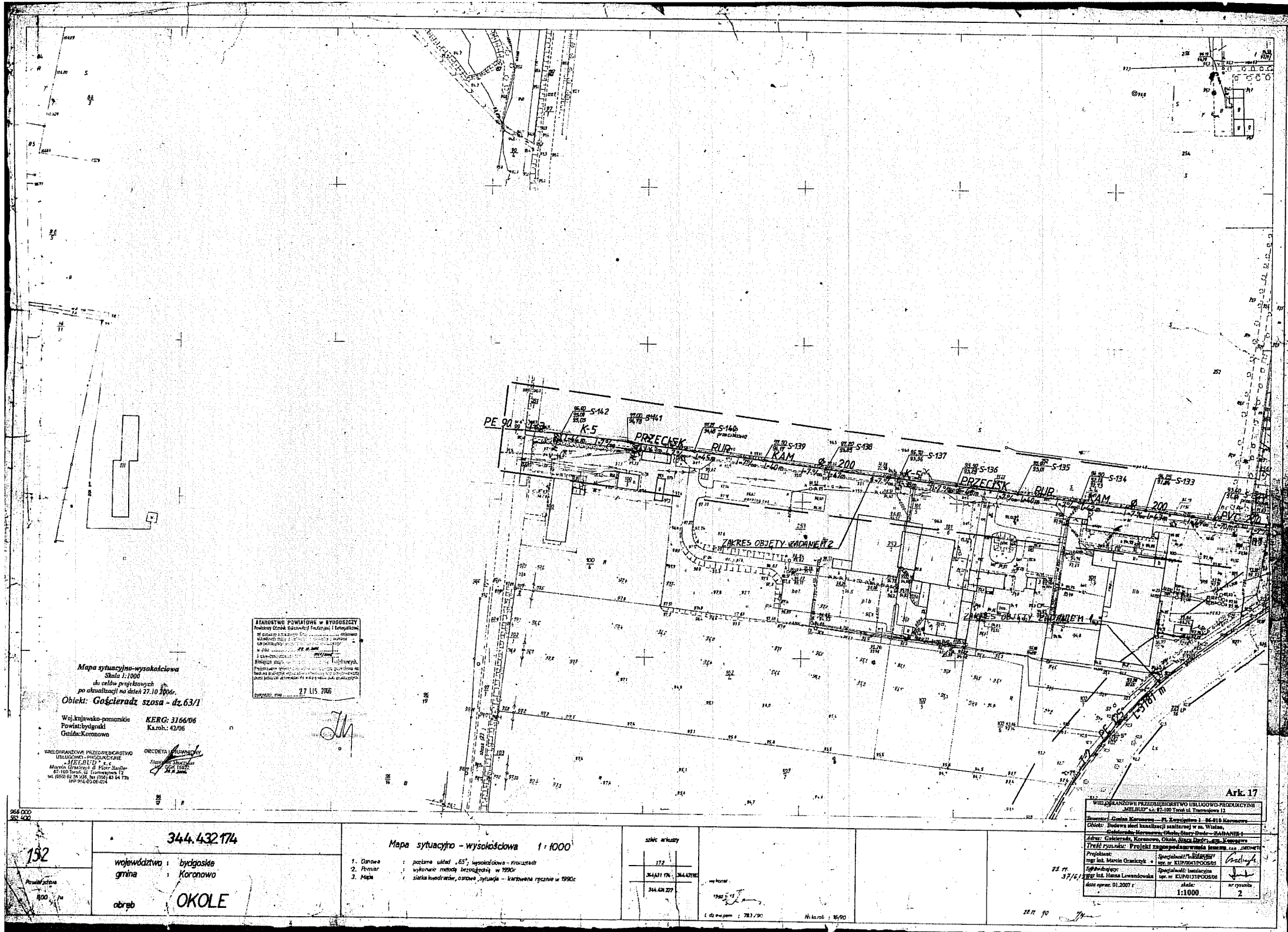

Mapa sytuacyjno-wysokościowa
 Skala 1:1000
 do celów projektowych
 po aktualizacji na dzień 27.10.2006.
 Obiekt: Gościłradz szosa - dz.63/1

Woj. kujawsko-pomorskie KERG: 3166/06
 Powiat: bydgoski Karzh: 42/06
 Gmina: Koronowo

STATYSTYKA POWIATOWA W BYDGOSZCZY
 Powiat Bydgoski
 27 LIS 2006

152

344.432.174
 województwo : bydgoskie
 gmina : Koronowo
 obręb : OKOLE

Mapa sytuacyjno - wysokościowa 1:1000
 1. Dane : pozycja ulicy „65” wysokościowa - Krowczyki
 2. Plan : wykonany metodą bezwarunkową w 1990r.
 3. Mapa : sieć kwadratów, obręb sytuacyjny - kartowana zgodnie w 1990r.

złotych arkuszy	
172	
344.432.174	344.432.174

1990

1:1000

Ark. 17
 WIELKOPOLSKIE PRZEDSIĘBIORSTWO USŁUGOWO-PRODUKCYJNE
 ul. Mielniczy 44, 61-100 Tarnobrzeg
 Inżynier: Grzegorz Karwan - ul. Szwajcarska 3 - 66-810 Koronowo
 Obiekt: Budowa sieci kanalizacji sanitarnej w ul. Wiatów,
 Gmina Koronowo, Okole, Stary Dąb - ZABUDWA
 Adres: Gościłradz, Koronowo, Okole, Stary Dąb, ul. Wiatów
 Treść rysunku: Projekt zagospodarowania terenu i sieci
 Projektant: mgr inż. Hanna Lewandowska
 Specjalność: Sanitarna
 data oprac: 01.2007 r.
 skala: 1:1000
 nr rysunku: 2

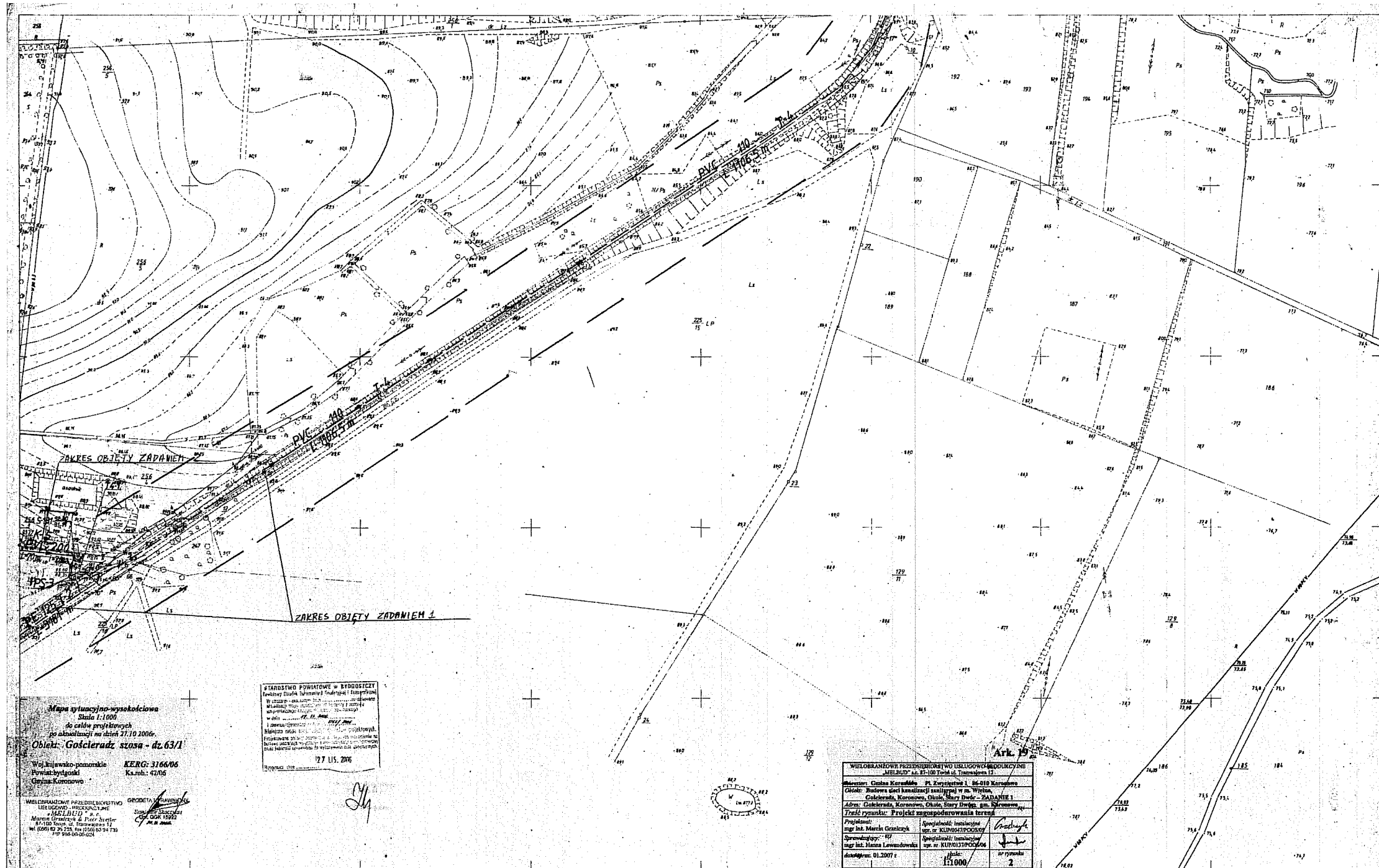

Mapa sytuacyjno-wysokościowa
Skala 1:1000
do celów projektowych
zobowiązanie nr 27/10/2006
Objekt: Gościeradz szosa - dz. 63/1
Woj. kujawsko-pomorskie KERG: 3166/06
Powiat: bydgoski Ka.rob.: 42/05
Gmina: Koronowo

STANOWISKO POWIATOWE W BYDGOSZCZY
Geodezyjne Biuro Pomiarów i Inżynierii
W sprawie: plan zagospodarowania terenu
z przebiegiem drogi wojewódzkiej nr 100
w obrębie: dz. 63/1, 63/2
1. Zamówienie: 2006/06/01
Najnowsza mapa: 1:10000
Przebieg drogi: 2006/06/01
Dokumentacja: 2006/06/01
Data: 12.7.2006

WNEOBROTOWE PRZEDSIĘWZIENIE
INŻYNIERSKO-PROJEKTYWNE
MAGDA GONCIK & PAWEŁ SIEWICZ
ul. Wolności 11, Toruń 87-100
tel. (80) 82 24 244, fax (80) 82 94 732
PIB 524-000-000

GEODEZJA
Magda Goncik
Paweł Siewicz
ul. Wolności 11
87-100 Toruń

WNIOSKOWNICZKA PRZEDSIĘWZIENIA W USŁUGOWO-PROJEKTYWNEJ	
Miejscowość: 87-100 Toruń ul. Wolności 11	
Inwestor: Czesław Koronowski ul. Żywiecka 1, 86-210 Koronowo	
Objekt: Budowa sieci kanalizacji sanitarnej w m. Wólka, Gościeradz, Koronowo, Okręg Stary Dzierż - ZADANIE 1	
Adres: Gościeradz, Koronowo, Okręg Stary Dzierż, gm. Sieroszewo	
Treść rysunku: Projekt zagospodarowania terenu	
Projektant: mgr inż. Marek Graczyk	Opiniopobórca: mgr inż. Kłopotowski
Specjalność: 10	Opiniopobórca: mgr inż. Hanna Lewandowska
data: 01.2007	skala: 1:1000
	nr rysunku: 2

152	344.432.183	Mapa sytuacyjno - wysokościowa 1:1000	złote arkuszy	344.432.183	wykonane 15/12/06	16/09/00	16/09/00
	województwo : bydgoskie						
powierzchnia : 100 m ²	gmina : Koronowo	2. Pomiar : wykonano metodą bezpośrednią w 1990 r.					
	obręb : OKOLE	3. Mapa : siatka kwadrantów, czarna, sytuacja - kartograficzna zgodnie w 1990 r.					

22.11.90
37/16/16

22.11.90

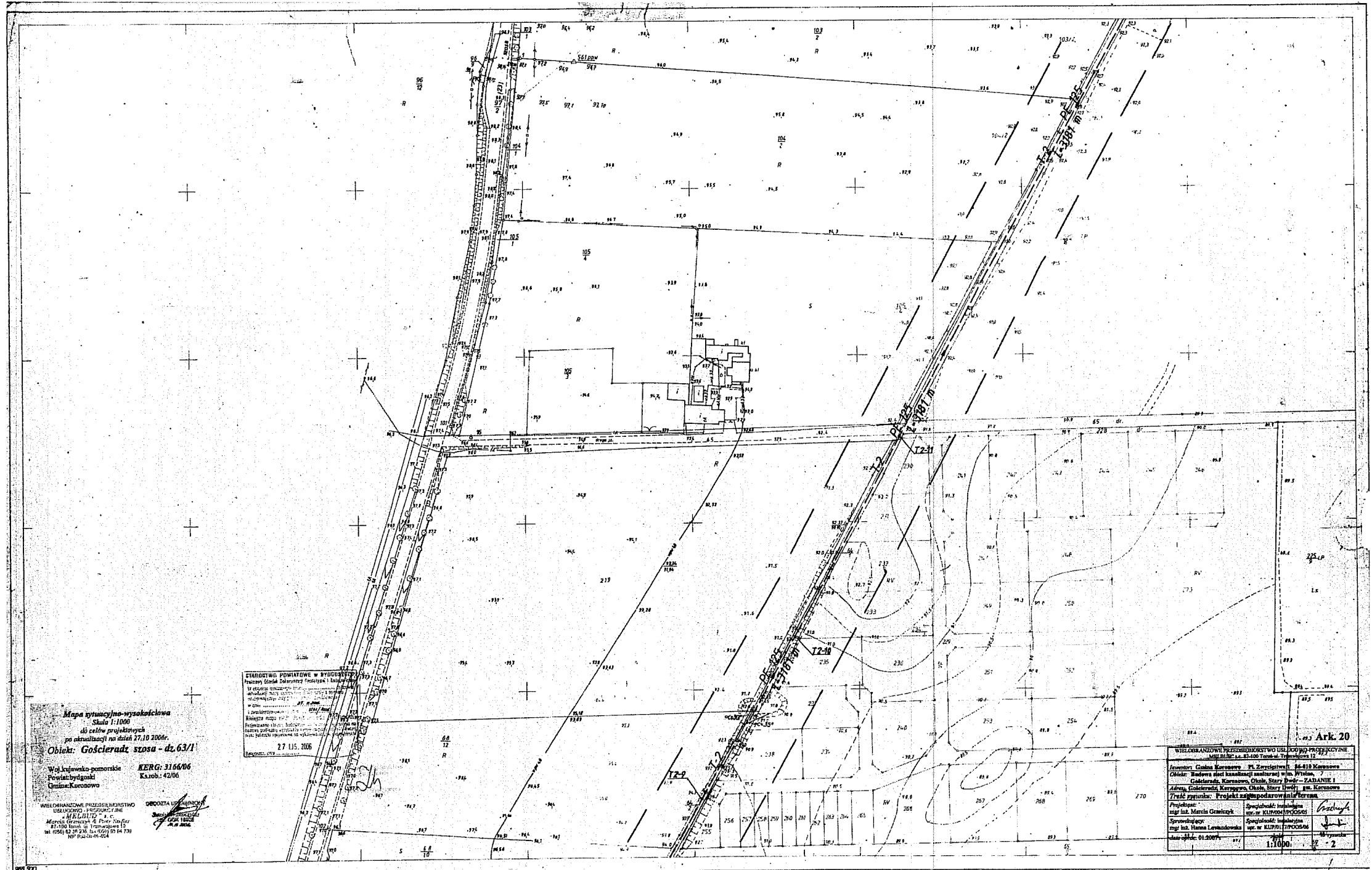

Mapa sytuacyjno-wysokościowa
Skala 1:1000
do celów projektowych
po aktualizacji na dzień 27.10.2006r.
Objekt: Gościeradz szosa - dz. 63/1

Woj. kujawsko-pomorskie KERG: 3166/04
Powiat bydgoski Karcob: 42/06
Gmina: Koronowo

WYKONAWCA: BIURO PROJEKTOWE "OKOLE" s.c.
Marek Hermaniak & Piotr Nowak
81-030 Bydgoszcz, ul. Trzemeszka 12
tel. (58) 62 28 23, fax (58) 62 54 73
NIP: 624-000-024

STANOWISKO POWIATOWE W BYDGOSZCZY
Powiatowy Urząd Geodezji i Kartografii
W sprawie: aktualizacji mapy sytuacyjno-wysokościowej 1:1000, stanowiącej załącznik do projektu planu zagospodarowania przestrzennego, dla terenów objętych działkami nr 63/1 i 63/2, położonymi w miejscowości Gościeradz, gmina Koronowo, powiat bydgoski, woj. kujawsko-pomorskie.

27.10.2006

Ark. 20

WIELKOPOLSKIE PRZEDSIĘWZIENIE WYKONAWCZE
Inwestor: Gmina Koronowo - Pl. Zarywskiego, 84-410 Koronowo
Objekt: Budowa drogi krajowej (szosa) w m. Gościeradz
Gosieradz, Koronowo, Okole, Stary Bród - ZADANIE I
Marek Hermaniak, Piotr Nowak, s.c. Koronowo
Tytuł projektu: Projekt zagospodarowania terenu

Projektant:
mgr inż. Marek Hermaniak
mgr inż. Hanna Lewandowska

Specjalność: Inżynieria
mgr. inż. KURKOŃCZYŃSKA

Specjalność: Inżynieria
mgr. inż. KURKOŃCZYŃSKA

Skala: 1:1000

152	344.432.222	Mapa sytuacyjno-wysokościowa 1:1000	zł 246.431,76	22.10.06
Powierzchnia 100 ha	województwo : bydgoskie gmina : Koronowo obręb : OKOLE	1. Dane 2. Forma 3. Mapa	1. pozycja ul. 65 - wysokościowa - Koronowo 2. wykazano metryzki i wysokości w 1000m 3. skala ewidencyjna - koronowo - koronowo - 1900c	22.10.06

Gmina Koronowo woj. bydgoskie

65 500

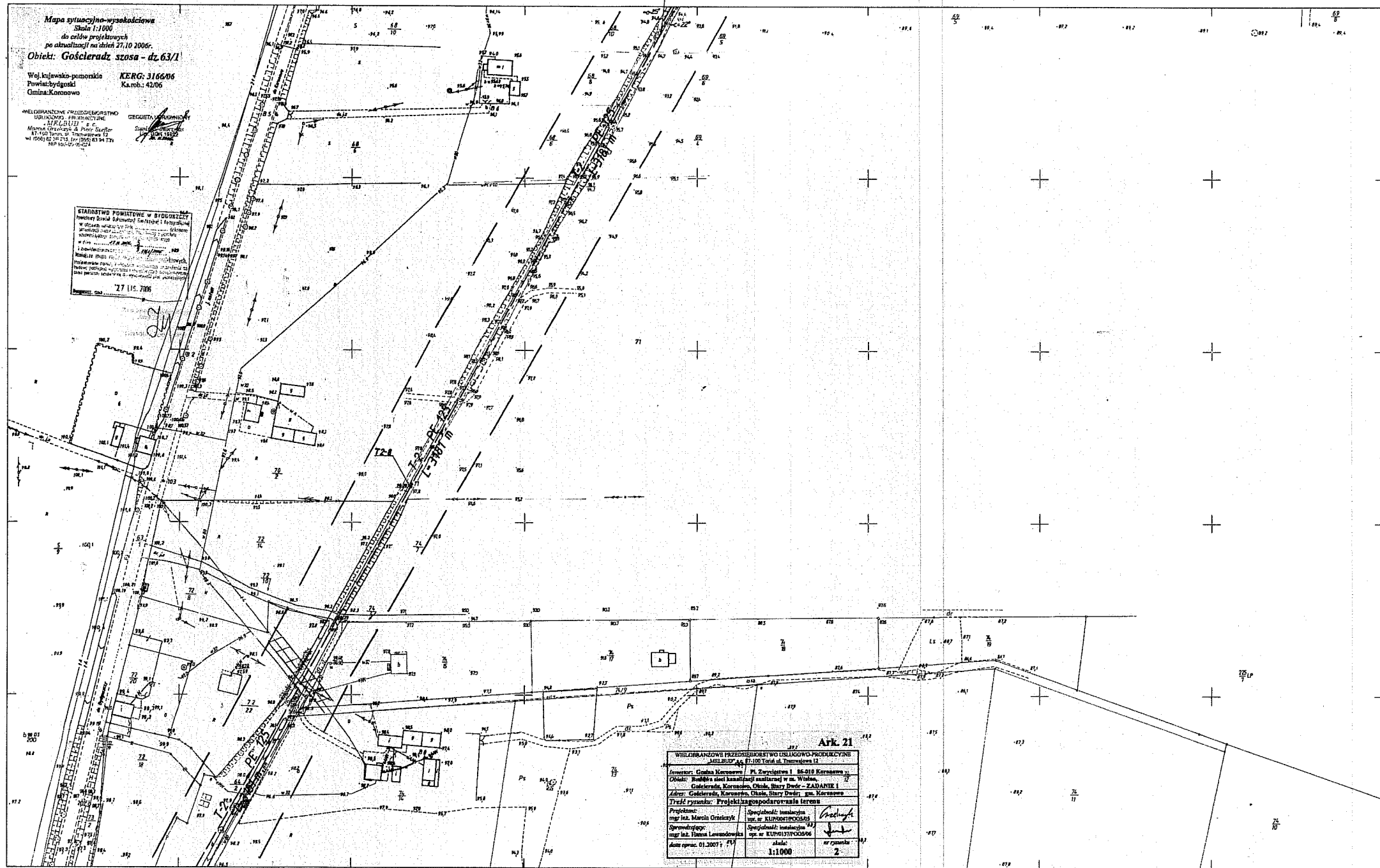

Mapa sytuacyjno-wysokościowa
Skala 1:1000
do celów projektowych
po aktualizacji na dzień 27.10.2006r.
Objekt: Gościeradz szosa - dz. 63/1
Woj. kujawsko-pomorskie KERG: 3166/06
Powiat bydgoski K.a.rob.: 42/06
Gmina Koronowo

WIELKOPOLSKIE PRZEDSIĘWZIĘTWO
USŁUGOWO-PROJEKTYWNE
"POLSKA" S.C.
Młyna Główna 8, 61-100 Bydgoszcz
ul. 1000-lecia 12, 61-100 Bydgoszcz
NIP 160-07-92-21

STAROSTWO POWIATOWE W BYDGOSZCZY
Powiat Bydgoski
27.11.2006

Ark 21

WIELKOPOLSKIE PRZEDSIĘWZIĘTWO USŁUGOWO-PROJEKTYWNE MELBURY Al. 17.00 Toruń ul. Thomejowa 12	
Inwestor: Gmina Koronowo ul. Zwycięstwa 1 86-010 Koronowo	
Objekt: Budowa ied kanalizacji sanitarnej w m. Władze, Gościeradz, Koronowo, Okna, Stary Dwór - ZADANIE I	
Zadanie: Gościeradz, Koronowo, Okna, Stary Dwór - gm. Koronowo	
Tytuł rysunku: Projekt kanalizacji sanitarnej	
Projektant: mgr inż. Marcin Orłowski	Specjalność: Instalacje wg nr KUNO01700040
Sprawdził/ęp: mgr inż. Hanna Lewandowska	Specjalność: Instalacje wg wg nr KUNO01700040
Autor oprac.: 01.0007 / P.1	Skala: 1:1000
	2

344.432.224
1:1000

MAPA ZASADNICZA
Założona w r. 1997 przez
panie Romanę Tschernak
Nr.rob. 135/97
L. D. E. O. G. 2/97/97
1. Układ współrzędnych 1955
2. Płaszczyzn odniesienia "Krasnodol"

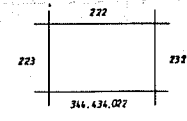

Gmina Koronowo
Władze Gościeradz

27.05.92 37/C/78

21

42

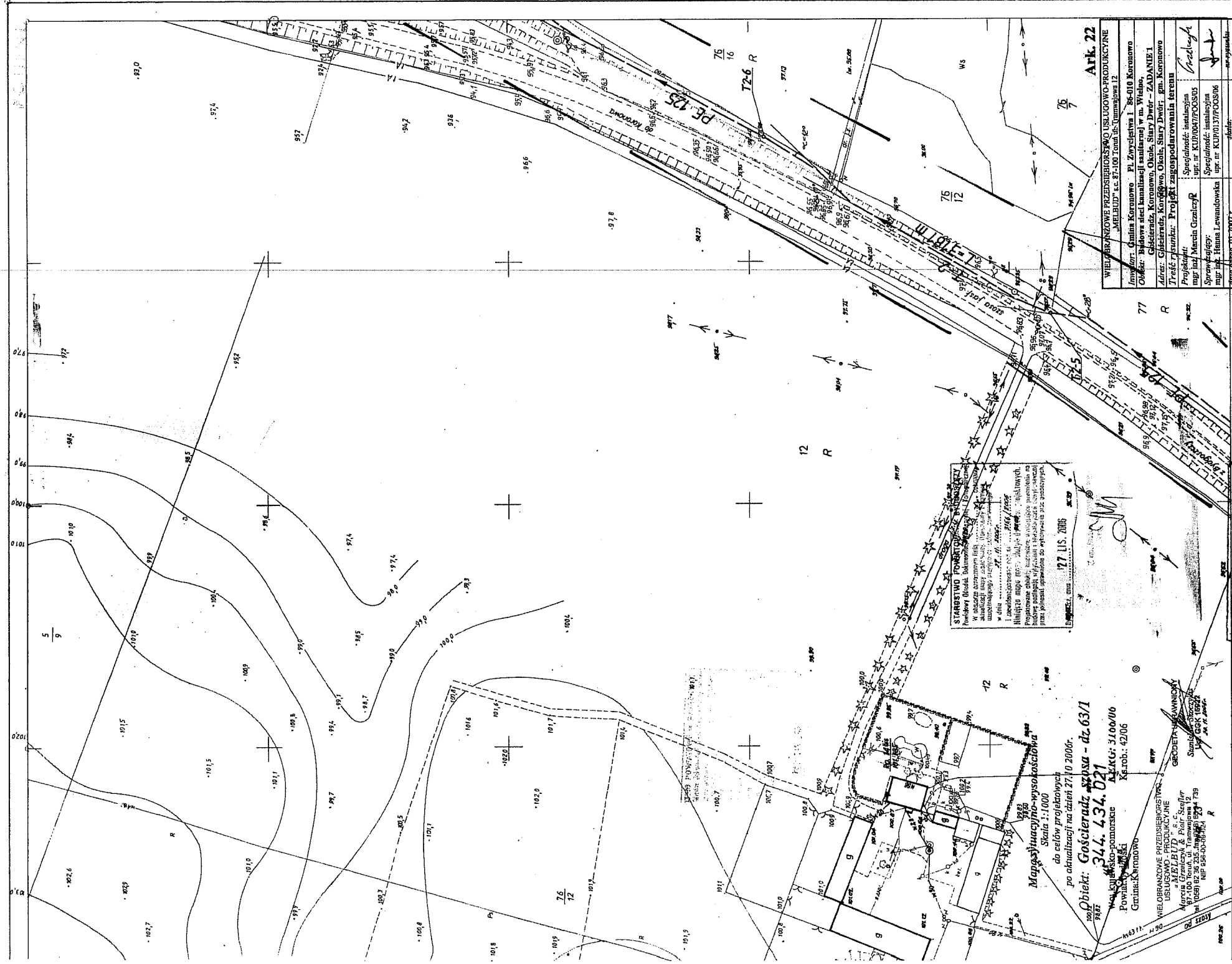

STANOWISKO PODSTAWOWE WYKONANIA
 Planu Budowy i Urządzenia
 w dniu 17.06.1982 r.
 Należy mieć na uwadze, iż plan ten jest
 aktualizacją planu z dnia 17.06.1982 r.
 i zawiera zmiany w stosunku do planu z dnia 17.06.1982 r.
 Wskazane zmiany nie dotyczą części planu, która
 została wykreślona z planu z dnia 17.06.1982 r.

Mapa sytuacyjno-wysokościowa
 do celów projektowych
 po aktualizacji na dzień 17.10.2006r.
 Obiekt: **Goszczadz szpasa - dz. 63/1**
 Powiat: **Wielkopolski** Ks.rob.: 3100/06
 Gmina: **Karminowo** Ks.rob.: 42/06

Art. 22
WIELKOPOLSKIE PRZEDSIĘWSTWOSTWO USŁUGOWO-PRODUKCYJNE
"MELBUD" s.c. 87-100 Tomaszów Lubelski 12
 Inwestor: Gmina Karminowo Pl. Zwycięstwa 1 26-610 Karminowo
 Obiekt: Budowa sieci kanalizacyjnej standard w m. W. Karminowo
 Adres: Głuchów, Karminowo, Olsza, Słoty Dwór - ZADANIE 1
 Treść projektu: Projekt zagospodarowania terenu
 Projektant: mgr inż. Marek Grzeczny Specjalność: inżynieria
 Sprawdzający: mgr inż. Hanna Lewandowska Specjalność: inżynieria
 Data: 01.10.2007 r. inż. Hanna Lewandowska
 1:1000 2

Wojewódzkie Biuro Geodezji i Kartografii w Bydgoszczy
 Wznowienie do ewidencji w składowej geodezyjnej w dniu 17.06.1982 r.
 za nr 3716/82
 (Postanowienie z dnia 18 czerwca 1982 roku o zmianach w sprawie geodezyjnej i kartograficznej) Dz. Urz. nr 114, Warszawa, dn. 17.06.1982 r.
 Leszek Zieliński

Inwentaryzacja wodociągów i urządzeń
 UZUPELNIENIO POKIAREM Z ROKU 1992
 BYDGOSZCZ, DNIA 10.09.1992
 Ks.rob. 135/92 L.Dz.E.R.G. 287/92

Wojewódzkie Biuro Geodezji i Kartografii w Bydgoszczy
 Kierownik robót: *[Signature]*
 Kierownik Pracowni: *[Signature]*
 Inżynier: *[Signature]*
 Główny Inżynier: *[Signature]*
 Inżynier: *[Signature]*
 Inżynier: *[Signature]*
 Inżynier: *[Signature]*



344.434.023	Województwo bydgoskie Gmina Koronowo	Mapa sytuacyjno-wysokościowa 1:1000 1. Data: układ 1965 r. w. Krasnodar. 2. Plan: metoda bezpośrednia i R.P.T. oraz rewersja metody przekrojów poprzecznych 3. Mapa: osnowa sytuacyjna i przekryta kartografią cyfrową o rozdzielczości 2500 4. poz. 2/3 Myślnica M.B.G. i R. w Bydgoszczy w 1981 roku Nr 43 sub W.B.G. - 0-1419/201160	Szkic arkuszy 244 434 023 244 434 023 244 434 023	Wojewódzkie Biuro Geodezji i T. Rd. w Bydgoszczy Koronowo, ul. Wolności 10 M. inż. Krzysztof J. Piskunowicz M. inż. Andrzej J. Krawczyk	Wzrost: 17.06.2007 37/6/02 17.06.2007
42	GÓSCIERADZ				Inwentaryzacja modernizacji sieci kanalizacji sanitarnej. Góscieradz, ul. Wolności 100m

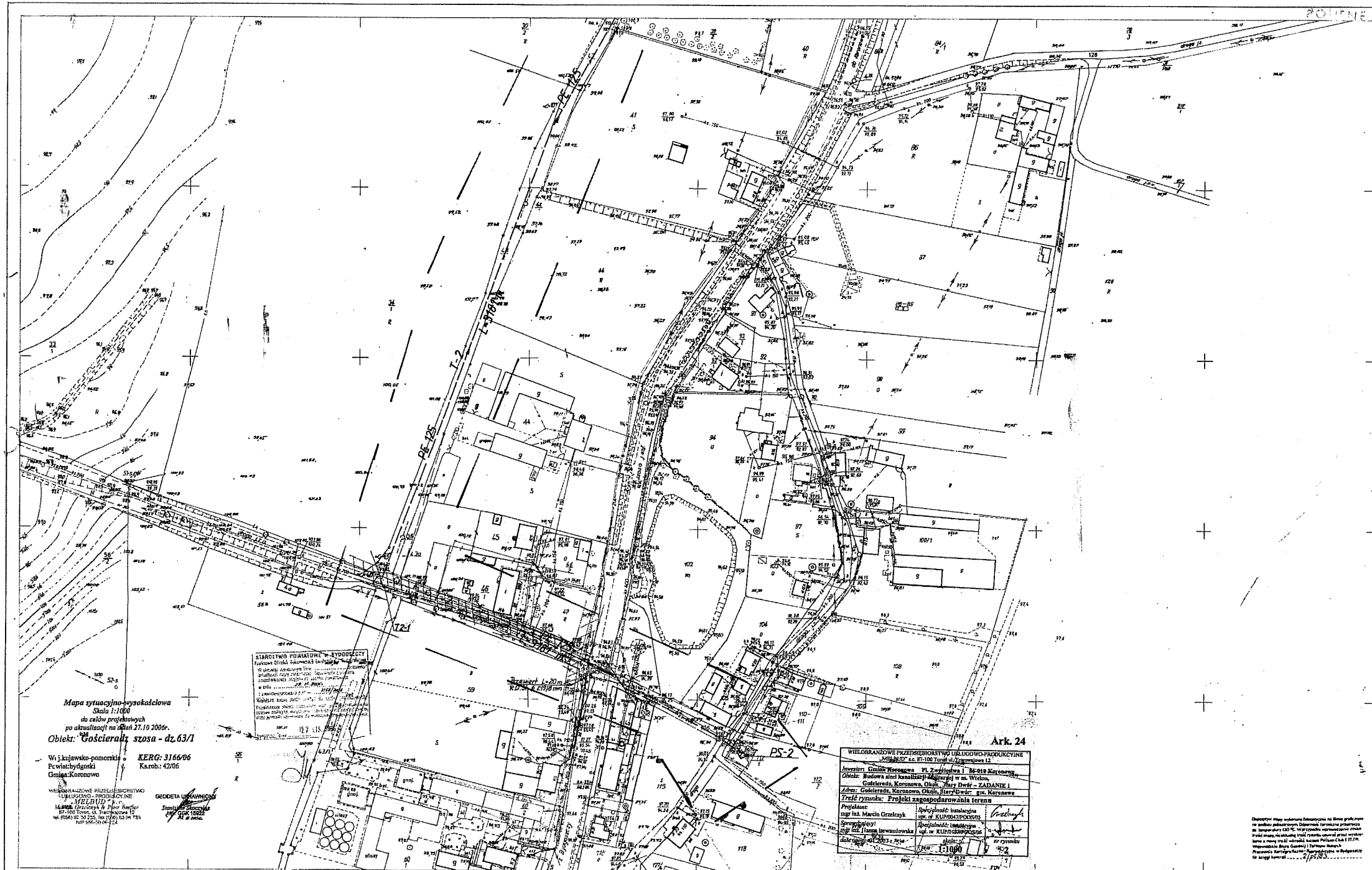

344.434.071.
powierzchnia: 250 ha
42

Województwo bydgoskie
Ostrowa
Koronowo
GOŚCIERADZ

Mapa sytuacyjno-wysokościowa 1:1000
Szkic arkuszy
1. Dane: układ 1:1001, poziom odniesienia - Kronofort
2. Format: arkusz biurowy A3, 297x420 mm, 2 arkusze
3. Mapa: sytuacyjno-wysokościowa, 1:1000, 2 arkusze
4. Wykonalność: ps. 2/2, wg MB.1TR w Bydgoszczy - 1991r.
nr. 42.106, MB.0-0-7922/21/100

Wojewódzkie Biuro Geodezji i T.R. w Bydgoszczy
Archiwum
Tanowski
mgr inż. **Anna Lewandowska**
mgr inż. **Marcin Graczyk**

Wojewódzkie Biuro Geodezji i T.R. w Bydgoszczy
Archiwum
Tanowski
mgr inż. **Anna Lewandowska**
mgr inż. **Marcin Graczyk**
Data: 17.06.06

Zimany: Amerykańskie, rozbudowa, składowanie, linie, cięciwa, cięciwa, cięciwa